

BIG GALLIUS

URBANIA

Plataformas Salva Escaleras

ORIENTE 174-103

Oferta comercial

Cliente: URBANIA

Proyecto: ORIENTE 174-103

No. de oferta: CDMX119/2021 REV01

Fecha de la propuesta: 02/02/22

**BIG
GALEUS**

Keep moving to the top.

Apreciable Diana – Néstor.

Inicialmente reciba un cordial saludo y nuestro agradecimiento por su amable invitación para participar en tan importante proyecto de su organización.

Hemos revisado su proyecto con el área de ingeniería, para presentar nuestra mejor solución técnica y económica; con ello aseguramos nuestro apoyo para su elección, basada en la calidad, funcionalidad, códigos - normativas locales e internacionales y con el mejor costo de inversión.

Nuestro alcance:

- Diseño y fabricación.
- Logística que corresponda (DDP – Entrega Derechos Pagados).
- Instalación y programación del equipo.
- Garantía de 12 meses.
- Pruebas que correspondan para entrega al cliente.

Nuestra propuesta de valor está en la experiencia, conocimiento y atención personalizada para nuestros clientes como ustedes; juntos realizaremos una gran experiencia.

Cordialmente.



Ricardo Rodríguez G.
Director Comercial.

Descripción técnica del equipo

| | |
|------------------------|--|
| Normas de fabricación: | Conforme a Directiva de Máquinas 2006/42/CE. Cumple con ISO 9386-1: 2000 |
| País de origen: | España. |
| Descripción general: | Apto para el uso de sillas de ruedas pesadas y motorizadas. Apertura y plegado automático de la plataforma (opcional). Brazos robustos plegados en el interior de la plataforma. Pulsadores y asideros adaptados a PMR. Posibilidad de asiento abatible. |
| Estructura: | Plataforma estándar de 36 "x 54", operación de botón de presión continua, construcción de riel modular para una fácil construcción, pasamanos. |
| Operación: | La plataforma cuenta con doble cable de suspensión, paracaídas y válvula de seguridad. También dispone de otros sistemas de seguridad como dispositivos salva-obstáculos y nivelación automática en la planta Superior |
| Eléctrica: | 230 V ± 5% monofásico 50/60 Hz. |
| Comodidad: | Accionamiento sencillo y cómodo gracias a su mando que consta de un pulsador para cada dirección de movimiento, llavín habilitador, stop de emergencia y luz indicadora de sobrecarga con alarma luminosa sonora. Además, las botoneras de planta disponen de llave habilitadora y pulsadores de plegado y desplegado del vehículo. Opcionalmente puede incluir un mando aéreo para ser accionado por un acompañante desde fuera de la plataforma, y asiento plegable para usuarios sin silla de ruedas. |

Descripción técnica del equipo uno.

| | |
|------------------------------|------------------------------------|
| Capacidad: | 225 KG. |
| Paradas: | 2 |
| Acceso: | 180° |
| Recorrido: | 1.20 Metros. |
| Velocidad: | .1 M/SEG |
| Clase climática: | Exterior (gabinete interior). |
| Voltaje: | 220 1F / 1N / Tierra física. |
| Tipo de carga: | Silla de ruedas. |
| Dimensiones total del carro: | 900 mm de ancho x 750 mm de fondo. |
| Recorrido: | 2683 mm |
| Suspension: | 2:1 mediante cables. |

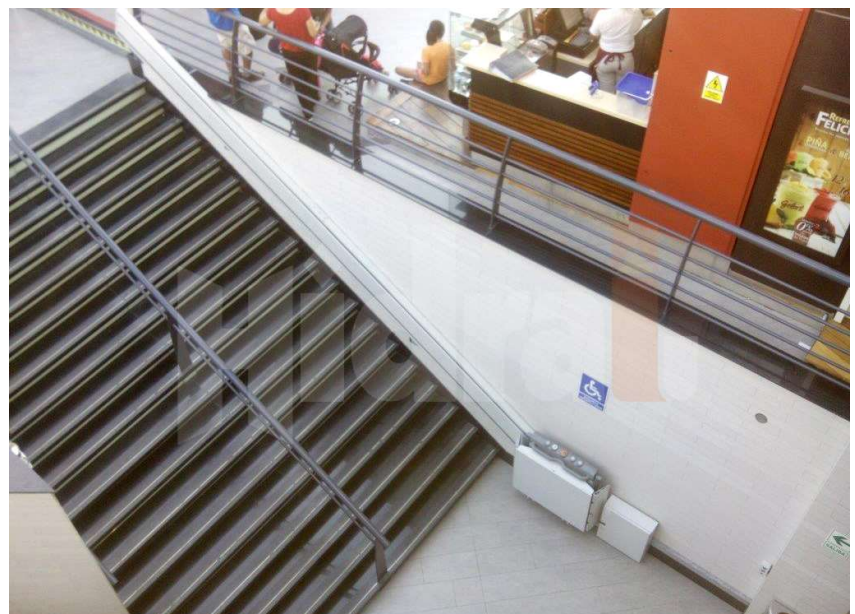

Imágenes a modo ilustrativa.

Condiciones comerciales

| Descripción | Precio unitario parte Euros. | Precio unitario parte M.N. | Cantidad | Gran total parte Euros | Gran total parte M.N. |
|-------------|------------------------------|----------------------------|----------|------------------------|-----------------------|
| Linea 1 | \$9,773.00 € | \$111,535.00 | 1 | \$9,773.00 € | \$111,535.00 |
| Totales: | | | 1 | \$9,773.00 € | \$111,535.00 |

Los montos son más IVA, según corresponda la región geográfica del país.

El gran total es la suma de la parte dólares americanos o euros, según corresponda, más la parte de moneda nacional. Los dólares americanos o euros, puede ser cubierta en moneda nacional (Art. 8 de la ley monetaria), es decir, este tipo de cambio se determinara conforme a las disposiciones que para esos efectos disponga el Banco de México en los términos de la Ley Orgánica.

Forma de pago

| Parte dólares | | | Parte moneda nacional | | |
|---------------|---|-------------------------------------|-------------------------------------|---------------------|-------------------|
| Anticipo | Pago a los 30 días de firmado el contrato | Pago contra documentos de embarque. | Pago contra documentos de embarque. | Materiales en obra. | Término finiquito |
| 50% | 30% | 20% | 50% | 30% | 20% |

| Entregables | | |
|---------------------|-------------------------|---------------------------|
| Fianza de anticipo. | Fianza de cumplimiento. | Fianza de vicios ocultos. |

Otros

| Validez de la oferta | Mantenimiento gratuito | Garantía del equipo |
|----------------------|---|---|
| 30 Días hábiles. | 3 Meses a partir de la firma de recepción del equipo. | 12 Meses por defectos de fabricación e instalación. |

Tiempo de entrega

6 Semanas de fabricación.

4 Semanas de traslado; fabrica – proyecto.

1 Semanas de Instalación.

1 Semana de ajuste y proceso de entrega.

Los tiempos inician a partir de la aceptación de la presente oferta o firma de contrato, firma de dibujos específicos del equipamiento y pago de anticipo. El fiel cumplimiento del cronograma esta por igual al cumplimiento de los eventos de pagos suscritos y trabajos que corren a cuenta del cliente.

Trabajos por cuenta del cliente

Proporcionará una bodega en el área de trabajo, completamente cerrada, iluminada, toma de corriente y con llave, para almacenar los equipos y herramientas necesarias para el montaje. Esta bodega será de uso exclusivo del personal técnico de montaje y deberá estar lista al momento de la llegada del equipo. Es responsabilidad del cliente dicho almacenaje, en caso de no tenerse listo, se cotizara para su autorización por nuestra parte y será bajo costo directo del cliente.

Los puntos de anclaje del equipo, tanto en fosa y laterales del recorrido, deberán cumplir las cargas y reacciones especificadas en las ingenierías propias del equipo, si corresponden al equipo por suministrar.

Tomas de corriente y energía con sus respectivos interruptores, acorde a lo especificado en las ingenierías del equipamiento, previas al montaje del mismo.

Proporcionar energía para el proceso de montaje que sea necesaria para el uso de herramientas (taladro, roto martilló, cortador, equipo de izaje y planta de soldar).

Luminarias en el recorrido vertical del equipo, con sus interruptores de escaleras (estos se deberán colocar en los extremos, es decir, planta baja y planta alta), cuando corresponda al equipo a instalar.

Toma de corriente monofásica en los extremos del recorrido del equipo (primer embarque y último embarque superior) y su respectiva protección termo magnética independiente al equipo.

Instalación de parachoques en los embarques y desembarques correspondientes, así como en los laterales que correspondan.

Para la entrega de los equipos es necesario contar con la corriente y empalme definitivo.

La presente oferta es aceptada acorde a lo especificado en la misma y se firma por duplicado en la Ciudad de _____ a los ____ días del mes de _____ del 202_.

La contratante

The Big Galeus S.A de C.V

Nombre y firma del apoderado legal.

Nombre y firma del apoderado legal.

Fecha:

Fecha: